ЮЖНО-УРАЛЬСКИЙ ГОСУДАРСТВЕННЫЙ УНИВЕРСИТЕТ

Южно-Уральский государственный университет | 1943 | Национальный исследовательский университет

ВЫСШАЯ ШКОЛА ЭКОНОМИКИ И УПРАВЛЕНИЯ

IX INTERNATIONAL SCIENTIFIC AND PRACTICAL CONFERENCE "Problems of economic security and customs regulation: search for effective solutions", Chelyabinsk city 21 - 22 March 2024

Время проведения:
10.00-11.00 (г. Челябинск),
08.00-09.00 по Москве
Место проведения: Южно-Уральская торгово-промышленная палата, ауд. 606; онлайн конференц-комната, доступная по ссылке: https://meet.google.com/xgh-rrss-wka
Модератор: доцент кафедры таможенного дела, к.э.н. **Федина Е.В.**
1. Степанов Евгений Александрович, заведующий кафедрой таможенного дела ЮУрГУ, РФ, г. Челябинск
2. Рожкова Светлана Валерьевна, начальник правового отдела, полковник таможенной службы, РФ, г. Челябинск
3. Кутепова Оксана Николаевна, доцент кафедры таможенного дела, полковник таможенной службы, РФ, г. Челябинск

КРУГЛЫЙ СТОЛ «АКТУАЛЬНЫЕ ВОПРОСЫ ПЕРЕСМОТРА КЛАССИФИКАЦИИ ТОВАРОВ ПО ТН ВЭД ЕАЭС»,
Время проведения:
10.00-11.00 (г. Челябинск),
08.00-09.00 по Москве
Место проведения: Южно-Уральская торгово-промышленная палата, ауд. 606; онлайн конференц-комната, доступная по ссылке: https://meet.google.com/xgh-rrss-wka
Модератор: доцент кафедры таможенного дела, к.э.н. **Федина Е.В.**
1. Степанов Евгений Александрович, заведующий кафедрой таможенного дела ЮУрГУ, РФ, г. Челябинск
2. Женалина Надежда Еркембаевна, заместитель начальника отдела запретов, ограничений и товарной номенклатуры, капитан таможенной службы, РФ, г. Челябинск
3. Кутепова Оксана Николаевна, доцент кафедры таможенного дела, полковник таможенной службы, РФ, г. Челябинск

Южно-Уральский государственный университет
Национальный исследовательский университет
Высшая школа экономики и управления

Соорганизаторы:
Челябинская таможня
Южно-Уральская торгово-промышленная палата
Челябинский Филиал Института экономики УрО РАН
Союз Финансово-экономических судебных экспертов (г. Москва)

ПРОГРАММА

IX международная научно-практическая конференция «ПРОБЛЕМЫ ЭКОНОМИЧЕСКОЙ БЕЗОПАСНОСТИ И ТАМОЖЕННОГО РЕГУЛИРОВАНИЯ: ПОИСК ЭФФЕКТИВНЫХ РЕШЕНИЙ», ПОСВЯЩЁННАЯ 35-ЛЕТИЮ ЧЕЛЯБИНСКОЙ ТАМОЖНИ»

21 – 22 марта 2024 года | г. Челябинск

21 марта

ПЛЕНАРНОЕ ЗАСЕДАНИЕ

Время проведения:

10.00-12.00 (г. Челябинск),

08.00-10.00 по Москве (МСК)

Место проведения – ауд. 130/3б ЮУрГУ, онлайн конференц-комната, доступная по ссылке:

https://bigbb26.susu.ru/rooms/azt-qso-tfp-k1p/join

Модераторы: : заведующий кафедрой экономической безопасности, д.э.н.

Карпушкина А. В.

заведующий кафедрой таможенного дела, к.э.н. **Степанов Е. А.**

ПРИВЕТСТВЕННОЕ СЛОВО

10.00-10.30 (г. Челябинск), 8.00-8.30 (МСК)

Карпушкина Анжела Викторовна, директор Высшей школы экономики и управления ЮУрГУ, г. Челябинск

Ульяновский Сергей Васильевич,

вице-президент Южно-Уральской торгово-промышленной палаты, генеральный директор автономной некоммерческой организации «ЧЕЛЯБИНСКОЕ РЕГИОНАЛЬНОЕ АГЕНТСТВО экономической безопасности и управления рисками», г. Челябинск

Петров Олег Вячеславович

Заместитель директора Центра экономической безопасности «Офицерское собрание»

Патрушев Игорь Юрьевич, генеральный директор ООО Консалтинговая компания «ОБиКон», председатель Регионального совета по оценочной деятельности в Челябинской области, эксперт-оценщик,

г. Челябинск

Степанов Евгений Александрович,

заведующий кафедрой «Таможенное дело» ЮУрГУ, г. Челябинск

10.30-10.45 (г. Челябинск), 8.30-8.45 (МСК)

ПРИВЕТСТВЕННОЕ СЛОВО

Сатьянов Владимир Владимирович

Начальник Уральского таможенного поста (Центр электронного декларирования), полковник таможенной службы

10.45-11.00 (г. Челябинск), 8.45-9.00 (МСК)

11.00-11.15 (Челябинск), 9.00-9.15 (МСК)

Тема доклада: Инновационная безопасность Союзного государства

Бровка Геннадий Михайлович, декан факультета технологий управления и гуманитаризации Белорусского национального технического университета, кандидат педагогических наук, доцент

11.15-11.30 (г. Челябинск), 9.15-9.30 (МСК)

Тема доклада: Использование инструментария валютного контроля в реализации мер по стабилизации экономики в условиях санкционного давления

Яковлева Марина Алексеевна,

начальник отдела валютного контроля службы федеральных таможенных доходов Уральского таможенного управления, майор таможенной службы

11.30-11.45 (г. Челябинск), 9.30-9.45 (МСК)

Тема доклада: Актуальные вопросы организации таможенного контроля после выпуска товаров

Цымбал Денис Николаевич,

начальник службы таможенного контроля после выпуска товаров, полковник таможенной службы

11.45-12.00 (г. Челябинск), 9.45-10.00 (МСК)

Тема доклада: Управление профессиональным развитием персонала таможенных органов: слагаемые успеха и пути повышения эффективности работы

Семенов Николай Васильевич,

начальник отдела подготовки кадров кадровой службы Уральского таможенного управления, полковник таможенной службы

12.00-12.15 (г. Челябинск),10.00-10.15(МСК)

Тема доклада: Юбилей Челябинской таможни: достижения и перспективы

Стрельников Аркадий Анатольевич,

доцент кафедры таможенного дела, полковник таможенной службы

21 марта. Работа секции по экономической безопасности. СЕКЦИЯ «ПРОБЛЕМЫ ЭКОНОМИЧЕСКОЙ БЕЗОПАСНОСТИ: ОТ СТРУКТУРНОЙ АДАПТАЦИИ К ЭКОНОМИЧЕСКОМУ РОСТУ»

Время проведения:

13.30-17.00 (г. Челябинск),

11.30-15.00 по Москве

Место проведения – ауд. 113/3б ЮУрГУ, онлайн конференц-комната, доступная по ссылке:

https://bigbb26.susu.ru/rooms/5li-u5b-w6i-ilg/join

Модератор: доцент кафедры экономической безопасности, к.э.н.

Цало И.М.

13.30-13.50 (Челябинск), 11.30-11.50 (МСК)

Тема доклада: Идентификация риска при проведении видов страхования, отличных от страхования жизни

Верезубова Татьяна Анатольевна,

заведующий кафедрой финансов Белорусского государственного экономического университета, доктор экономических наук, профессор, Республика Беларусь, г. Минск

13.50-14.10 (г. Челябинск), 11.50-12.10 (МСК)

Тема доклада: Анализ и оценка современного состояния инновационной деятельности в аспекте экономической безопасности России

Ефимова Елена Георгиевна,

Доцент кафедры региональной, муниципальной экономики и управления Уральского государственного экономического университета, кандидат экономических наук, доцент,

г. Екатеринбург

14.10-14.30 (г. Челябинск),12.10-12.30 (МСК)

Тема доклада: Региональный аспект обеспечения экономической безопасности: проблема оценки

Миэринь Лариса Александровна,

Профессор специализированной кафедры ПАО «Газпром» Санкт-Петербургского государственного экономического университета, доктор экономических наук, профессор, г. Санкт-Петербург

Гирмиков Артур Русланович,

Аспирант кафедры ПАО «Газпром» Санкт-Петербургского государственного экономического университета, г. Санкт-Петербург

14.30-14.50 (г. Челябинск), 12.30-12.50 (МСК)

Тема доклада: Blockchain – технология будущего в обеспечении экономической безопасности логистических процессов в условиях финансовой трансформации

Борисёнок Анастасия Михайловна,

Логист-экспедитор по мультимодальным перевозкам, компания ООО «Ингопро», Республика Беларусь, г. Минск

Тарарышкина Любовь Ивановна,

Заведующий кафедрой евразийских исследований факультета международных отношений Белорусского государственного университета, кандидат экономических наук, доцент, Республика Беларусь, г. Минск

14.50-15.10 (г. Челябинск), 12.50-13.10 (МСК)

Тема доклада: Обеспечение социальных потребностей населения в контексте экономической и национальной безопасности России

Простова Дина Михайловна,

Доцент кафедры мировой экономики и внешнеэкономической деятельности Уральского государственного экономического университета, кандидат экономических наук, г. Екатеринбург

15.10-15.30 (г. Челябинск), 13.10-13.30 (МСК)

Тема доклада: Финансовые пирамиды в жилищном строительстве и их влияние на экономическую безопасность страны

Лебедева Ирина Анатольевна,

Заведующий кафедрой гуманитарных и социально-экономических дисциплин, русского и иностранных языков Санкт-Петербургской академии Следственного комитета Российской Федерации, кандидат экономических наук, доцент, г. Санкт-Петербург

15.30-15.50 (г. Челябинск), 13.30-13.50 (МСК)

Тема доклада: Моделирование эколого-экономических последствий разливов дизельного топлива на внешнем рейде морского порта Охотск

Пластинин Андрей Евгеньевич,

Профессор кафедры охраны окружающей среды и производственной безопасности Волжского государственного университета водного транспорта, доктор технических наук, доцент, г. Нижний Новгород

Бородин Алексей Николаевич,

Профессор кафедры охраны окружающей

среды и производственной безопасности Волжского государственного университета водного транспорта, кандидат технических наук, г. Нижний Новгород

Шапошников Алексей Дмитриевич,

Аспирант кафедры охраны окружающей среды и производственной безопасности Волжского государственного университета водного транспорта, г. Нижний Новгород

15.50-16.10 (г. Челябинск), 13.50-14.10 (МСК)

Тема доклада: Управление экономической безопасностью в информационном пространстве приграничного региона

Дмитриева Юлия Владимировна,

Эксперт-аналитик АНО «Россия – страна возможностей», Дмитриева Ю.В., кандидат филологических наук, г. Москва

16.10-16.30 (г. Челябинск), 14.10-14.30 (МСК)

Тема доклада: Концептуальные подходы к обеспечению экономической безопасности

Хрупина Ксения Сергеевна,

PhD-докторант кафедры экономической теории Кыргызско-Российского Славянского университета имени первого Президента Российской Федерации Б.Н. Ельцина, Кыргызская Республика, г. Бишкек

21 марта. РАБОТА СЕКЦИЙ ПО ТАМОЖЕННОМУ РЕГУЛИРОВАНИЮ.

Актуальные проблемы таможенного регулирования

Время проведения:

13.30-16.00 (г. Челябинск), 11.30-14.00 по Москве

Место проведения – ауд. 130/3б ЮУрГУ, он-лайн конференц-комната, доступная по ссылке:

https://bigbb26.susu.ru/rooms/azt-qso-tfp-k1p/join

Модератор: доцент кафедры таможенного дела, к.э.н. **Федина Е.В.**

13.30-13.45 (Челябинск), 11.30-11.45(МСК)

Тема доклада: Единая консультационная служба ФТС России как основа клиенто-ориентированного администрирования таможенных органов

Боброва Анна Владимировна,

д.э.н., профессор кафедры таможенного дела, ЮУрГУ, г. Челябинск

13.45-14.00 (г. Челябинск), 11.45-12.00 (МСК)

Тема доклада: Функционирование Челябинского таможенного поста в статусе таможенного поста фактического контроля

Смекалин Александр Евгеньевич,

капитан таможенной службы, заместитель начальника Челябинского таможенного поста, г. Челябинск

14.00-14.15 (г. Челябинск),12.00-12.15 (МСК)

Тема доклада: Экспортный потенциал водорода и водородных технологий приграничных регионов Российской Федерации

Корниенко Елена Леонидовна,

к.э.н., доцент кафедры таможенного дела, ЮУрГУ, г. Челябинск

14.15-14.30 (г. Челябинск), 12.15-12.30 (МСК)

Тема доклада: Особенности привлечения к административной ответственности за правонарушение по ст. 16.11 Кодекса об административных правонарушениях Российской Федерации на примере Карталинского таможенного поста

Бадикова Алёна Андреевна,

государственный таможенный инспектор Карталинского таможенного поста

14.30-14.45 (г. Челябинск), 12.30-12.45 (МСК)

Тема доклада: Актуальные вопросы применения таможенными органами информационного сервиса «Личный кабинет» и сервиса «Административные правонарушения»

Овчинникова Елена Владимировна,

старший инспектор учетно-регистрационного отделения, старший лейтенант таможенной службы

Румянцева Ольга Владимировна,

начальник учетно-регистрационного отделения, капитан таможенной службы

14.45-15.00 (г. Челябинск), 12.45-13.00 (МСК)

Тема доклада: Утилизационный сбор как мера протекционизма, обеспечивающая экономическую безопасность России

Иванова Анастасия Андреевна,

старший государственный таможенный инспектор организационно-аналитического отделения

15.00-15.15 (г. Челябинск), 13.00-13.15 (МСК)

Тема доклада: Практика выявления и пресечения ввоза товаров животного происхождения, ограниченных к ввозу в РФ, в пункте пропуска Аэропорт Баландино, Челябинской таможни

Алексеев Алексей Валерьевич,

начальник таможенного поста Аэропорт Баландино, майор таможенной службы

15.15-15.30 (г. Челябинск), 13.15-13.30 (МСК)

Тема доклада: Совершенствование подбора кадров в таможенных органах в целях минимизации рисков персонала

Мосеева София Михайловна,

Студент 5 курс ТЭФ СамГТУ, г. Самара

Калмыкова Ольга Юрьевна,

к.п.н., доцент кафедры УСАТСК ФГБОУ ВО СамГТУ, г. Самара

Атаманюк Олег Вячеславович

старший преподаватель ФГБОУ ВО СамГТУ, г. Самара

15.30-15.45 (г. Челябинск), 13.30-13.45(МСК)

Тема доклада: Профилактика кадровых рисков в таможенных органах Российской Федерации

Тихомирова Полина Андреевна,

Студент 5 курс ТЭФ СамГТУ, г. Самара

Калмыкова Ольга Юрьевна,

к.п.н., доцент кафедры УСАТСК ФГБОУ ВО СамГТУ, г. Самара

Бурцев Александр Владимирович,

старший преподаватель ФГБОУ ВО СамГТУ, г. Самара

15.45-16.00 (г. Челябинск), 13.45-14.00(МСК)

Тема доклада: Практические рекомендации по формированию кадрового резерва таможенных органов Российской Федерации

Мироненко Алина Артемовна,

Студент 5 курс ТЭФ СамГТУ, г. Самара

Калмыкова Ольга Юрьевна,

к.п.н., доцент кафедры УСАТСК ФГБОУ ВО СамГТУ, г. Самара

Качалин Валерий Петрович,

старший преподаватель ФГБОУ ВО СамГТУ, г. Самара

22 марта. РАБОТА СЕКЦИИ ПО ЭКОНОМИЧЕСКОЙ БЕЗОПАСНОСТИ.

Проблемы экономической безопасности: вызовы новой реальности

Время проведения:

09.00-17.00 (г. Челябинск),

07.00-15.00 по Москве

Модератор: доцент кафедры экономической безопасности **Цало И.М.**

1. Марченко Лариса Николаевна, Подгорная Виктория Валерьевна, Горбунова Виктория Борисовна,

Тенденции развития регионального малого и среднего предпринимательства в контексте экономической безопасности Республика Беларусь, г. Гомель, РФ, г. Калининград

2. Черняков Михаил Константинович Черняков Илья Николаевич,

Информационная составляющая экономической безопасности, РФ, г. Новосибирск

3. Мамаева Людмила Николаевна,

Влияние рынка труда на экономическую безопасность страны, РФ, г. Саратов

4. Санникова Инна Николаевна, Семиколенова Марина Николаевна

К вопросу формирования планов адаптации к изменению климата в контексте обеспечения региональной экономической безопасности, РФ, г. Барнаул

5. Зотиков Николай Зотикович,

Налоги в системе экономической безопасности бюджетной системы, РФ, г. Чебоксары

6. Киселева Ольга Владимировна, Коноваленко Сергей Александрович, Скрипкина Ольга Викторовна,

Экономическая безопасность региона: сущность, содержание, проблемы и пути решения (на примере Рязанской области), РФ, г. Рязань

7. Аркадьева Ольга Геннадьевна, Березина Наталия Вячеславовна,

Петрова Юлия Владимировна,
Кэш-менеджмент в секторе государственного управления - совершенствование архитектуры и инструментария в условиях глобальных вызовов, РФ, г. Чебоксары, г. Москва

8. Сушкова Ирина Алексеевна,
Сырьевая зависимость экономики России как угроза ее экономической безопасности, РФ, г. Саратов

9. Макарова Людмила Ивановна,
Фальсификация финансовой отчётности как угроза экономической безопасности предприятия, РФ, г. Челябинск

10. Нестеров Константин Евгеньевич, Даванков Алексей Юрьевич, Суяргулов Фанис Салаватович,
Воздействие внешнеэкономических факторов на налоговые поступления, финансовые результаты и инфляцию в производственных отраслях, РФ, г. Челябинск

11. Ежелый Сергей Михайлович,
Экономическая политика развития робототехники России, РФ, г. Калининград

12. Зельтина Дарья Юрьевна, Каримова Диана Вильдановна, Самопальникова Юлия Николаевна,
Кадровая безопасность как элемент обеспечения экономической безопасности дошкольного образовательного учреждения, РФ, пгт. Березово, г. Тюмень

13. Приходько Евгения Алексеевна, Власенко Мария Александровна,
Влияние результатов деятельности системообразующих предприятий на показатели экономической безопасности регионов присутствия, РФ, г. Новосибирск

14. Уласевич Юлия Михайловна,
Об оценке финансовой устойчивости региона в контексте обеспечения его экономической безопасности, Республике Беларусь, г. Минск

15. Манахова Ирина Викторовна,
Оценка состояния национальной экономической безопасности Республики Казахстан, РФ, г. Москва

16. Елкин Станислав Евгеньевич,
Трансформация организации в новых экономических условиях, РФ, г. Санкт-Петербург

17. Кобелева Инна Викторовна, Оценка угроз экономической безопасности региона (на примере туристической отрасли), РФ, г. Сочи

18. Давиденко Людмила Михайловна, Миллер Максим Александрович, Миллер Александр Емельянович, Бейсембина Ансаган Ныгметовна,
Разработка индикаторов социально-экологического развития в целях экономической безопасности промышленного комплекса региона, РФ, г. Павлодар, г. Омск

19. Макаркина Оксана Юрьевна, Пьянкова Светлана Григорьевна,
Вопросы экономической безопасности моногородов при повышении эффективности монопрофильного туризма, РФ, г. Екатеринбург

20. Заугарова Евгения Владимировна,
Создание механизмов стимулирования инноваций и развития новых технологий для обеспечения конкурентоспособности экономики и экономической безопасности, РФ, г. Санкт-Петербург

21. Мансуров Гафур Закирович,
Система правовых регуляторов отношений по обеспечению экономической безопасности, РФ, г. Екатеринбург

22. Молчанова Наталья Петровна, Молчанов Игорь Николаевич,
Обеспечение устойчивого развития российской экономики в контексте национальной безопасности, РФ, г. Москва

23. Кочетова Анна Николаевна,
Роль бизнес-разведки в обеспечении экономической безопасности экономического субъекта, РФ, г. Воронеж

24. Белюсова Елена Васильевна, Сбродова Надежда Васильевна,
К вопросу об обеспечении экономической безопасности муниципального образования (на примере муниципального образования "город Екатеринбург"), РФ, г. Екатеринбург

25. Бондарь Тамара Евгеньевна,
Экономическая безопасность Республики Беларусь как драйвер ее развития, Республика Беларусь, г. Минск

26. Сбродова Надежда Васильевна, Пестряков Алексей Николаевич
Формирование и исполнение регионального бюджета в системе факторов обеспечения экономической безопасности региона, РФ, г. Екатеринбург

27. Богатенков Сергей Александрович,
Обеспечение экономической безопасности профессиональной деятельности с помощью автоматизированных средств учета энергии, РФ, г. Челябинск

28. Правдина Наталья Викторовна,
Технологическая диверсификация экономики индустриальных регионов как фактор обеспечения устойчивости и экономической безопасности РФ, РФ, г. Челябинск

29. Лясковская Елена Александровна,
Региональные особенности обеспечения экономической безопасности в условиях цифровой экономики, РФ, г. Челябинск

30. Данилова Ирина Валентиновна, Резепин Александр Владимирович,
Влияние «ударопрочности» реакции регионов на внешнеэкономические ограничения на возможности структурной адаптации экономики, РФ, г. Челябинск

31. Антонюк Валентина Сергеевна,
Жилищная политика как направление стимулирования экономического роста: поиск безопасных решений, РФ, г. Челябинск

32. Довбий Ирина Павловна, Кобылякова Влада Валерьевна, Кондратов Максим Владимирович,
ESG-отчетность для промышленного сектора экономики как фактор привлечения инвестиций, РФ, г. Челябинск

33. Довбий Наталья Сергеевна, Минкин Александр Александрович,
Ресурсное обеспечение проектов климатической адаптации региона, РФ, г. Челябинск

34. Голованов Егор Борисович,
Человеческий потенциал как объект экономического анализа в системе экономической безопасности, РФ, г. Челябинск

35. Окорокова Татьяна Сергеевна,
Проблемы доказательственности судебной оценочной экспертизы в отсутствие специальных федеральных стандартов оценки, РФ, г. Челябинск

36. Раскатова Марина Игоревна,
Роль конкурентоспособности в повышении экономической безопасности хозяйствующего субъекта, РФ, г. Челябинск

37. Буслаева Ольга Станиславовна, Гурлев Владимир Геннадьевич, Хомякова Татьяна Сергеевна,
Анализ экономического ущерба от производственного травматизма в строительных компаниях (предприятиях) Челябинской области, РФ, г. Челябинск

38. Цало Илья Маркович, Бажанова Марина Игоревна,
Исследование взаимосвязи между инвестиционной привлекательностью и уровнем экономической безопасности региона (на примере УрФО), РФ, г. Челябинск

39. Карпушкина Анжелика Викторовна,
Практические аспекты оценки уровня экономической безопасности, РФ, г. Челябинск

40. Лихолетов Валерий Владимирович,
Воспитание молодежи как ключевая проблема системы образования и национальной безопасности страны, РФ, г. Челябинск

41. Иваньковский Сергей Львович, Иваньковская Наталья Александровна,
Диагностика угроз экономической безопасности предприятия – путь к его экономическому росту, РФ, г. Нижний Новгород

42. Турсунов Бобир Ортикмирзаевич,
Анализ финансовой безопасности текстильных предприятий Республики Узбекистан в пост-пандемийный период, Республика Узбекистан, г. Ташкент

22 марта. РАБОТА СЕКЦИИ ПО ТАМОЖЕННОМУ РЕГУЛИРОВАНИЮ.
Круглый стол «Особенности подачи жалоб на действия (бездействия) таможенных органов»

SESSION "Problems of Economic Security: From structural adjustment to economic growth"

21 March 2024

(start time of the section 13.30-17.00 local time in Chelyabinsk, 11.30-15.00 in Moscow). Chelyabinsk, 11.30-15.00 Moscow time)

Южно-Уральский государственный университет | TORAIGHYROV UNIVERSITY

Выполнено в рамках реализации проекта:

- Гранта № AP19676924 «Разработка технологии и продвижение экологического брендинга промышленного комплекса региона» Комитета науки Министерства науки и высшего образования Республики Казахстан

IX Международная научно-практическая конференция

«ПРОБЛЕМЫ ЭКОНОМИЧЕСКОЙ БЕЗОПАСНОСТИ И ТАМОЖЕННОГО РЕГУЛИРОВАНИЯ: ПОИСК ЭФФЕКТИВНЫХ РЕШЕНИЙ»

Тема: «Разработка индикаторов социально-экологического развития в целях экономической безопасности промышленного комплекса региона»

Давиденко Л.М., канд. экон. наук, PhD, Бейсембина А.Н., магистр экономики, НАО «Торайгыров университет»; М.А. Миллер, докт. экон наук, профессор, А.Е. Миллер, докт. экон наук, профессор, ФГБУН Омский научный центр Сибирского отделения Российской академии наук (ОНЦ СО РАН)

21– 22 марта 2024 год

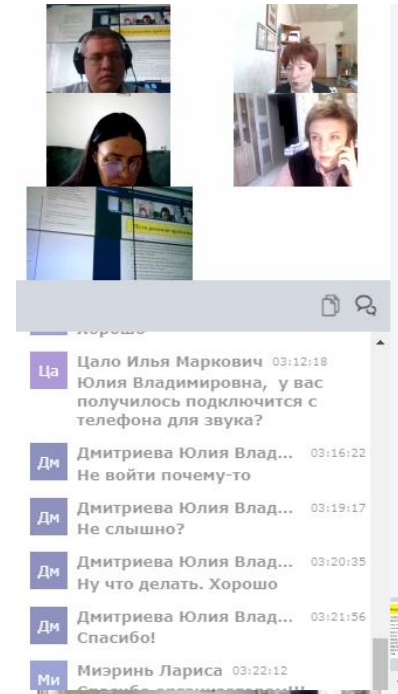
Цало Илья Маркович 03:12:18
Юлия Владимировна, у вас получилось подключится с телефона для звука?
Дмитриева Юлия Влад... 03:16:22
Не войти почему-то
Дмитриева Юлия Влад... 03:19:17
Не слышно?
Дмитриева Юлия Влад... 03:20:35
Ну что делать. Хорошо
Дмитриева Юлия Влад... 03:21:56
Спасибо!
Миэринь Лариса 03:22:12

СЕКЦИЯ «Проблемы экономической безопасности: от с...
Риск
Страх. от несч. Случ.
Кумуляция
Риск
Каско
Кумуляция
Риск
Страх.кат астроф
300
200
100
0
Кумуляция
Страх. им-ва
ОСО ВТС
Кумуляция
Риск
Кумуляция
Риск

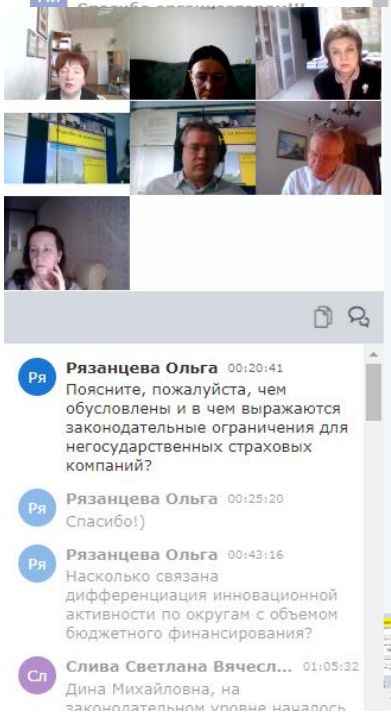
Рязанцева Ольга 00:20:41
Поясните, пожалуйста, чем обусловлены и в чем выражаются законодательные ограничения для негосударственных страховых компаний?
Рязанцева Ольга 00:25:20
Спасибо!)
Рязанцева Ольга 00:43:16
Насколько связана дифференциация инновационной активности по округам с объемом бюджетного финансирования?
Слива Светлана Вячесл... 01:05:32
Дина Михайловна, на

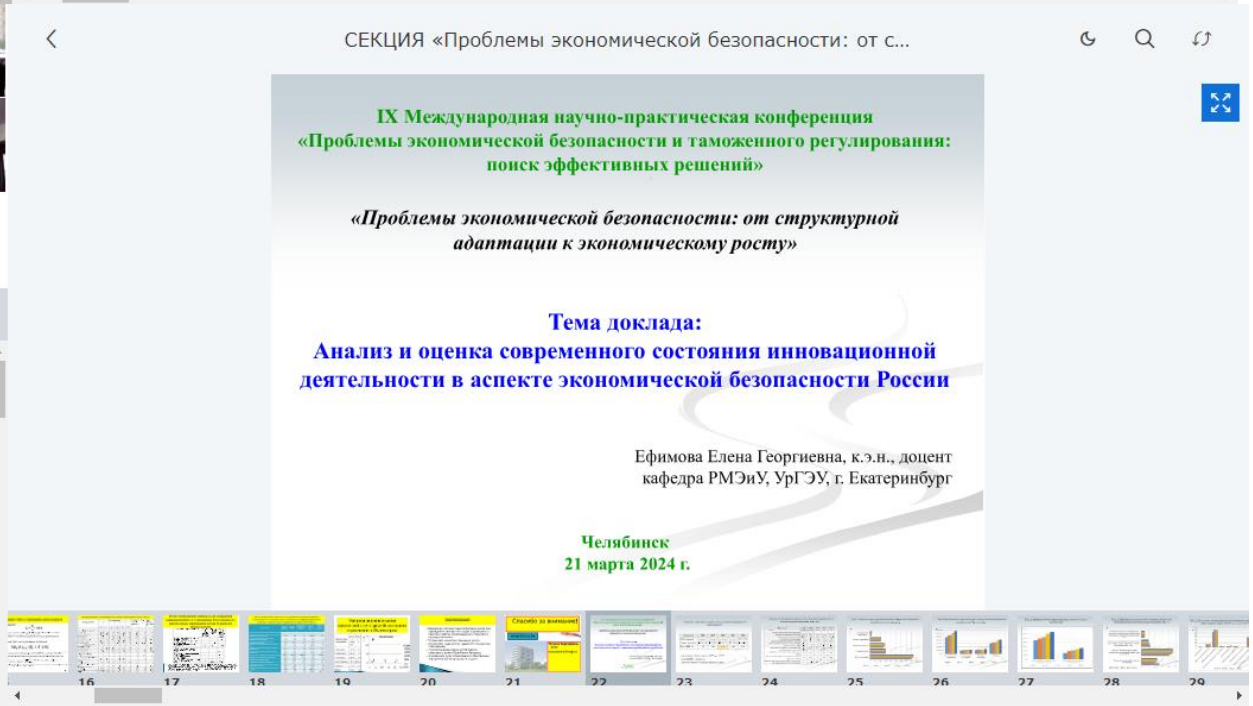
СЕКЦИЯ «Проблемы экономической безопасности: от с...
IX Международная научно-практическая конференция
«Проблемы экономической безопасности и таможенного регулирования: поиск эффективных решений»
«Проблемы экономической безопасности: от структурной адаптации к экономическому росту»
Тема доклада:
Анализ и оценка современного состояния инновационной деятельности в аспекте экономической безопасности России
Ефимова Елена Георгиевна, к.э.н., доцент
кафедра РМЭиУ, УрГЭУ, г. Екатеринбург
Челябинск
21 марта 2024 г.

Рязанцева Ольга 00:20:41
Поясните, пожалуйста, чем обусловлены и в чем выражаются законодательные ограничения для негосударственных страховых компаний?

Рязанцева Ольга 00:25:20
Спасибо!)

Рязанцева Ольга 00:43:16
Насколько связана дифференциация инновационной активности по округам с объемом бюджетного финансирования?

Слива Светлана Вячесл... 01:05:32
Дина Михайловна, на законодательном уровне началось

СЕКЦИЯ «Проблемы экономической безопасности: от с...

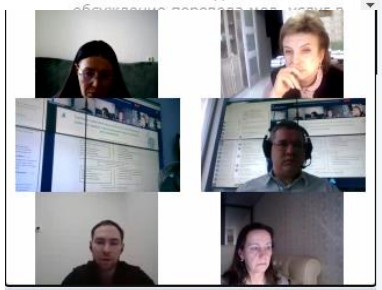

активности по округам с объемом бюджетного финансирования?

Слива Светлана Вячесл... 01:05:32
Дина Михайловна, на законодательном уровне началось обсуждение перевода мед. услуг в статус мед. помощи. Насколько СНКО способны реализовать данный переход.

Кафедра Экономическ... 01:07:41
Вижу вопрос

Алина Харламова 01:27:45
Можете перечислить какие показатели были рассчитаны при оценке социального риска регионов? Что включалось в это

СЕКЦИЯ «Проблемы экономической безопасности: от с...

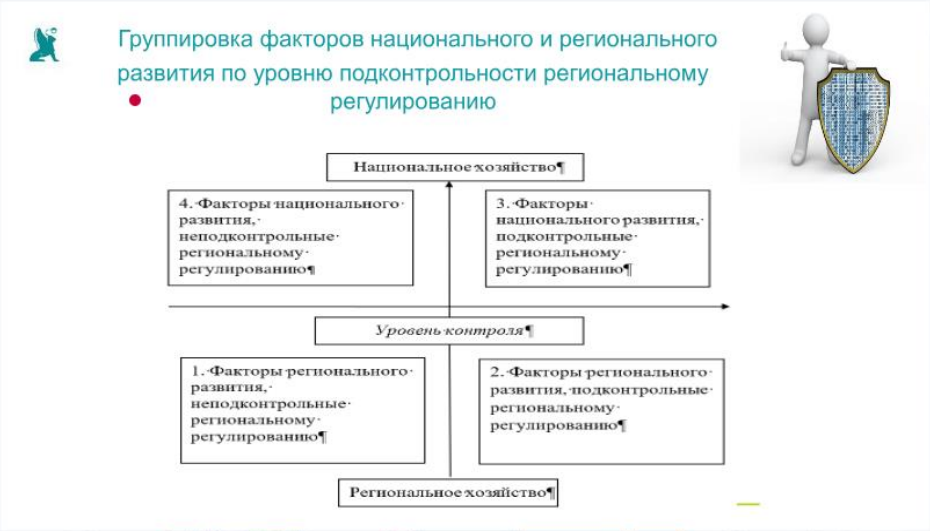

Определение величины ущерба от загрязнения водных объектов в результате разлива нефтепродуктов

№ сценария	Ущерб водным объектам, руб.	Ущерб береговой полосе, руб.	Ущерб атмосферному воздуху $В_{дизу}$, руб.	Общий ущерб, руб.
1А	46159000	77751273,6	4446,3	123 914 719,9
1Б	-	59119632	4446,3	59 124 078,3
2А	37530000	31858398	137836,035	69 526 234,04
2Б	17099000	-	17785,3	17 116 785,3
3А	36078000	-	142282,4	36 220 282,4
3Б	15938000	-	17785,3	15 955 785,3
4А	46159000	85937085	8892,6	132 104 977,6
4Б	16436000	13298922	13338,97	29 748 260,97

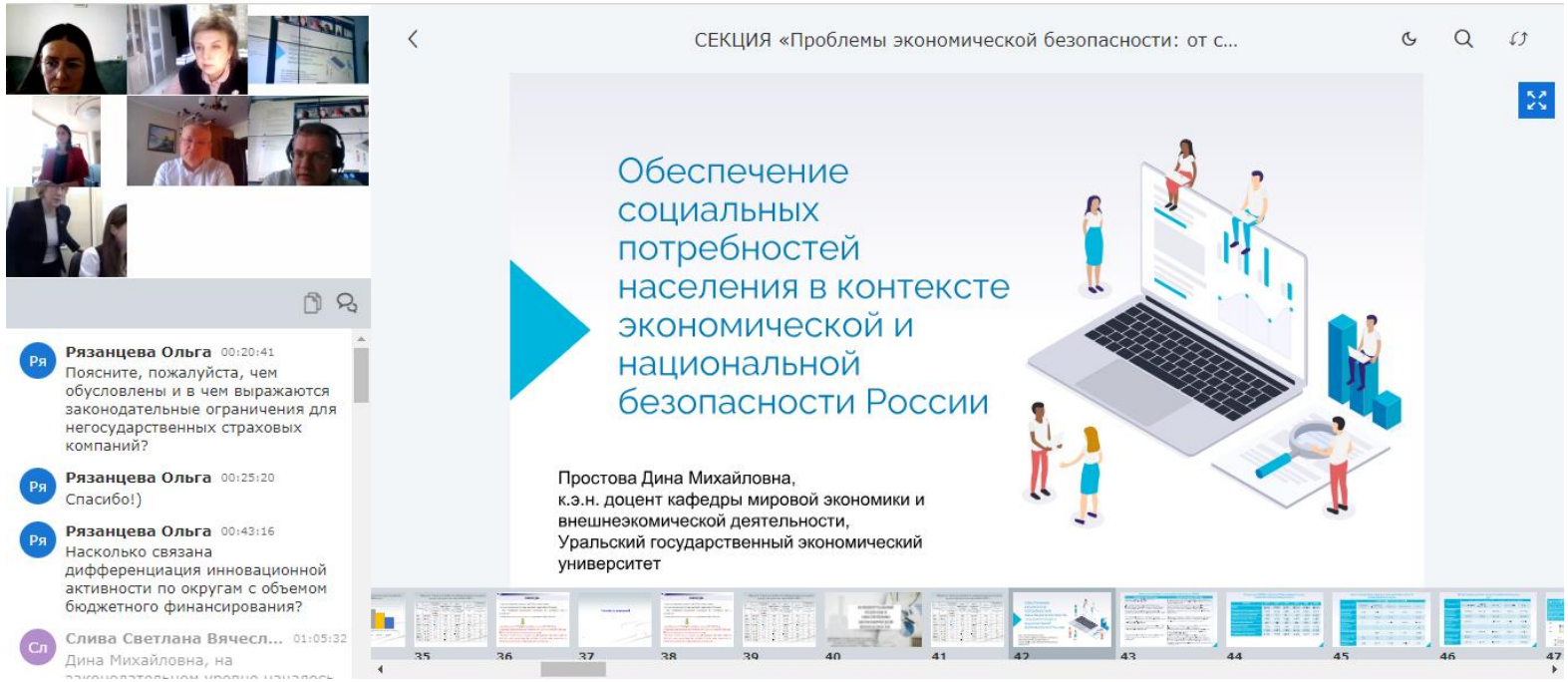

bigbb26.susu.ru/playback/presentation/2.3/0bfc10ceba9d12c437643fd72859828501f6a887-1711009499439

СЕКЦИЯ «Проблемы экономической безопасности: от с...

Ца **Цало Илья Маркович** 03:12:18
Юлия Владимировна, у вас получилось подключится с телефона для звука?

Дм **Дмитриева Юлия Влад...** 03:16:22
Не войти почему-то

Дм **Дмитриева Юлия Влад...** 03:19:17
Не слышно?

Дм **Дмитриева Юлия Влад...** 03:20:35
Ну что делать. Хорошо

Дм **Дмитриева Юлия Влад...** 03:21:56
Спасибо!

Ми **Миэринь Лариса** 03:22:12
Спасибо организаторам!!!

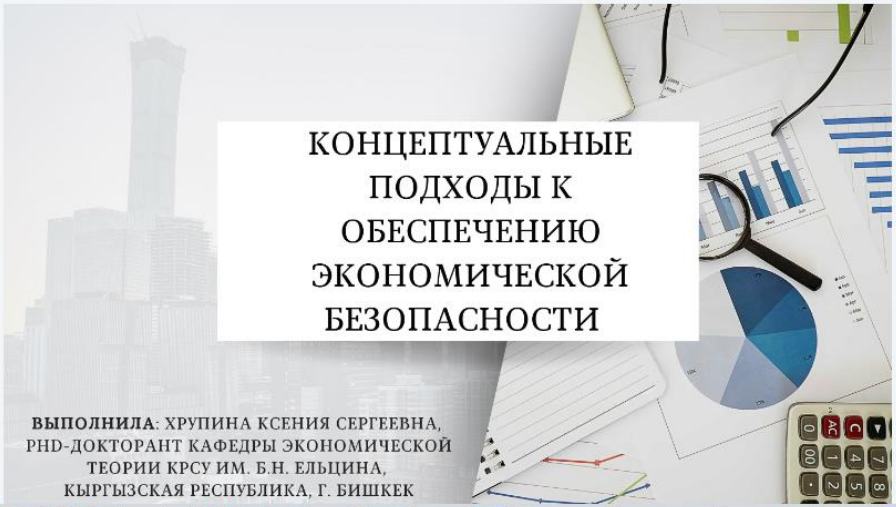

bigbb26.susu.ru/playback/presentation/2.3/0bfc10ceba9d12c437643fd72859828501f6a887-1711009499439

СЕКЦИЯ «Проблемы экономической безопасности: от с...

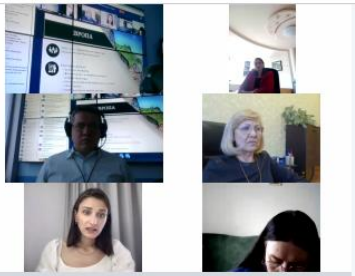

Ца **Цало Илья Маркович** 03:06:10
Чаще всего нормально работает Хром

Ца **Цало Илья Маркович** 03:06:53
Попробуйте сейчас подключится в тестовой комнате, без кода - просто как пользователь

https://bigbb26.susu.ru/rooms/5fp-nke-z8f-3fx/join

Ца **Цало Илья Маркович** 03:07:03
Я вам дам обратную связь, слышно лив ас

Ца **Цало Илья Маркович** 03:07:10
я сейчас там

bigbb26.susu.ru/playback/presentation/2.3/0bfc10ceba9d12c437643fd72859828501f6a887-1711009499439

СЕКЦИЯ «Проблемы экономической безопасности: от с...

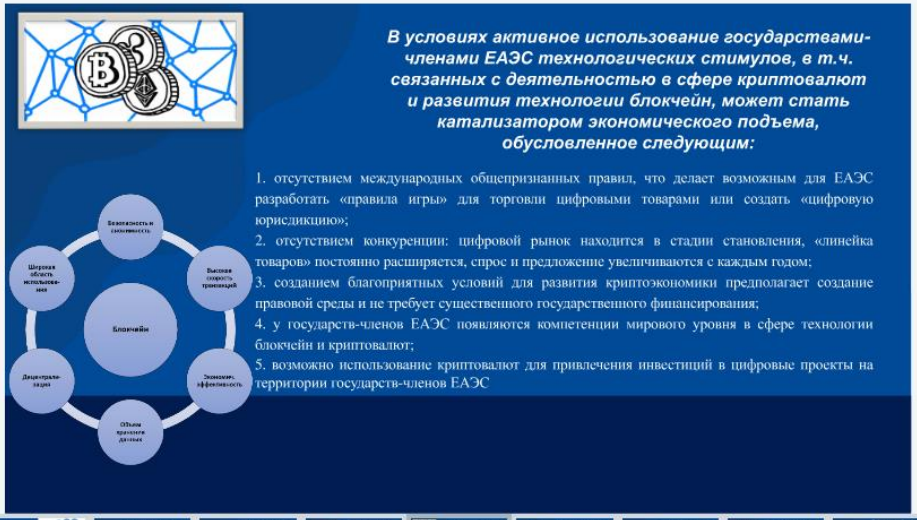

данный переход.

Кафедра Экономическ... 01:07:41
Вижу вопрос

Алина Харламова 01:27:45
Можете перечислить какие показатели были рассчитаны при оценке социального риска регионов? Что включалось в это понятие?

Алина Харламова 01:31:12
If

Алина Харламова 01:31:17
да

Алина Харламова 01:32:13
спасибо

bigbb26.susu.ru/playback/presentation/2.3/0bfc10ceba9d12c437643fd72859828501f6a887-1711009499439

СЕКЦИЯ «Проблемы экономической безопасности: от с...

данный переход.

Кафедра Экономическ... 01:07:41
Вижу вопрос

Алина Харламова 01:27:45
Можете перечислить какие показатели были рассчитаны при оценке социального риска регионов? Что включалось в это понятие?

Алина Харламова 01:31:12
If

Алина Харламова 01:31:17
да

Алина Харламова 01:32:13
спасибо

Федеральное государственное автономное образовательное учреждение высшего образования
«ЮЖНО-УРАЛЬСКИЙ ГОСУДАРСТВЕННЫЙ УНИВЕРСИТЕТ (национальный исследовательский университет)»
ВЫСШАЯ ШКОЛА ЭКОНОМИКИ И УПРАВЛЕНИЯ

1943
ЮУрГУ
ВШЭУ

СЕРТИФИКАТ

участника

IX Международной научно-практической конференции

«Проблемы экономической безопасности и таможенного регулирования: поиск эффективных решений», посвящённой 35-летию Челябинской таможни

Давиденко Людмила Михайловна

Директор Высшей школы экономики и управления ЮУрГУ — А.В. Карпушкина

Заведующий кафедрой таможенного дела — Е.А. Степанов

21 - 22 марта 2024 год
г. Челябинск

Федеральное государственное автономное образовательное учреждение высшего образования
«ЮЖНО-УРАЛЬСКИЙ ГОСУДАРСТВЕННЫЙ УНИВЕРСИТЕТ (национальный исследовательский университет)»
ВЫСШАЯ ШКОЛА ЭКОНОМИКИ И УПРАВЛЕНИЯ

1943
ЮУрГУ
ВШЭУ

СЕРТИФИКАТ

участника

IX Международной научно-практической конференции

«Проблемы экономической безопасности и таможенного регулирования: поиск эффективных решений», посвящённой 35-летию Челябинской таможни

Бейсембина Ансаган Ныгметовна

Директор Высшей школы экономики и управления ЮУрГУ — А.В. Карпушкина

Заведующий кафедрой таможенного дела — Е.А. Степанов

21 - 22 марта 2024 год
г. Челябинск

Федеральное государственное автономное образовательное учреждение высшего образования
«ЮЖНО-УРАЛЬСКИЙ ГОСУДАРСТВЕННЫЙ УНИВЕРСИТЕТ (национальный исследовательский университет)»
ВЫСШАЯ ШКОЛА ЭКОНОМИКИ И УПРАВЛЕНИЯ

1943
ЮУрГУ
ВШЭУ

СЕРТИФИКАТ

участника

IX Международной научно-практической конференции

«Проблемы экономической безопасности и таможенного регулирования: поиск эффективных решений», посвящённой 35-летию Челябинской таможни

Миллер Максим Александрович

Директор Высшей школы экономики и управления ЮУрГУ — А.В. Карпушкина

Заведующий кафедрой таможенного дела — Е.А. Степанов

21 - 22 марта 2024 год
г. Челябинск

Федеральное государственное автономное образовательное учреждение высшего образования
«ЮЖНО-УРАЛЬСКИЙ ГОСУДАРСТВЕННЫЙ УНИВЕРСИТЕТ (национальный исследовательский университет)»
ВЫСШАЯ ШКОЛА ЭКОНОМИКИ И УПРАВЛЕНИЯ

1943
ЮУрГУ
ВШЭУ

СЕРТИФИКАТ

участника

IX Международной научно-практической конференции

«Проблемы экономической безопасности и таможенного регулирования: поиск эффективных решений», посвящённой 35-летию Челябинской таможни

Миллер Александр Емельянович

Директор Высшей школы экономики и управления ЮУрГУ — А.В. Карпушкина

Заведующий кафедрой таможенного дела — Е.А. Степанов

21 - 22 марта 2024 год
г. Челябинск