Утверждено решением СД 12 марта 2026 года, протокол №3
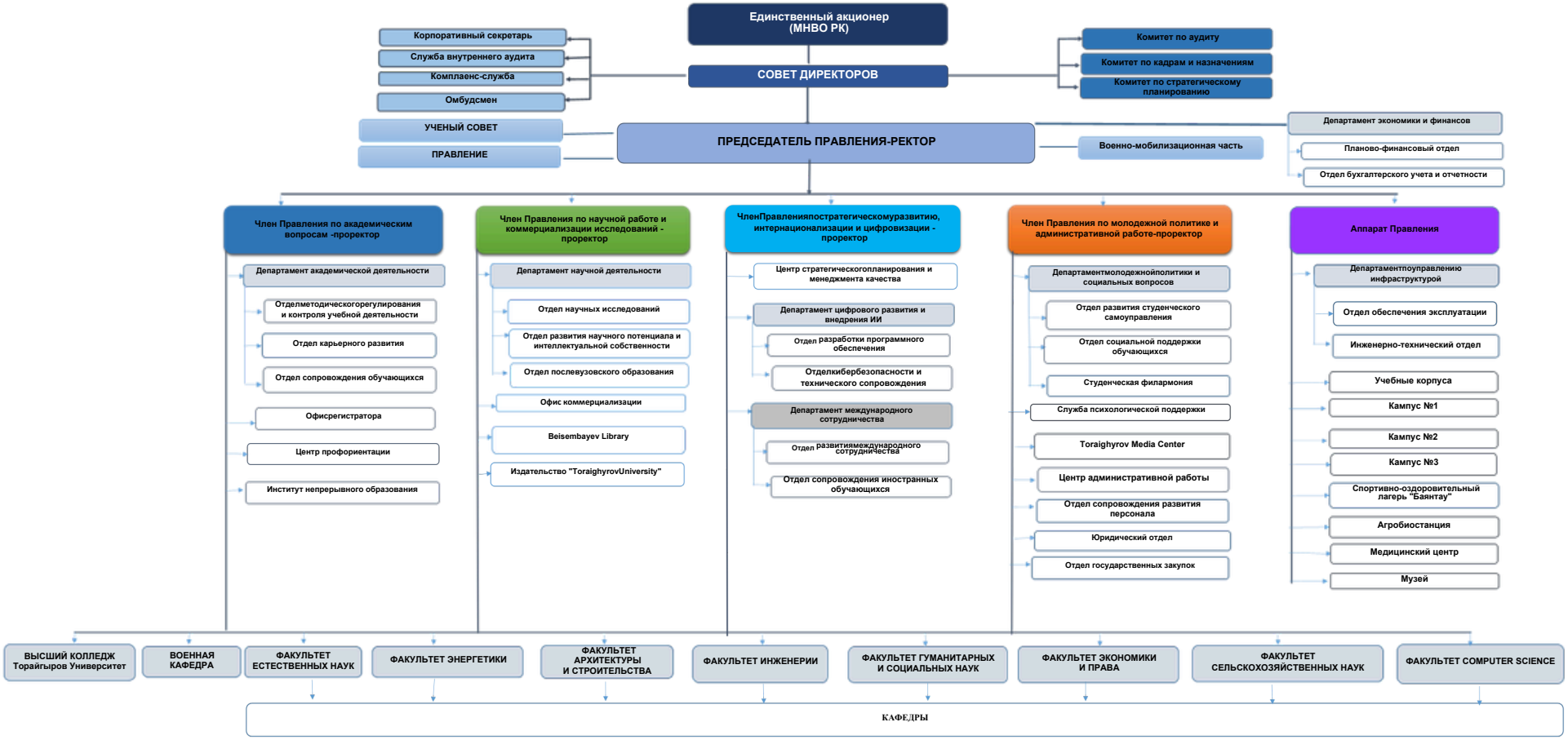
Некоммерческое акционерное общество "Торайгыров университет"